AERO TOUR
TRAVEL AND TOUR

# ซินเจียงเหนือ

## 8 วัน 7 คืน

กรุ๊ปคนไทย
ไพรเวท 4-30ท่าน

**ฟรี!** ประกันภัยอุบัติเหตุระหว่างเดินทาง
มูลค่า 500,000 – 1,000,000 บาท

อุ่นใจตลอดทริป
กับการดูแลระดับพรีเมียม

**ธรรมชาติระดับไฮคลาส 5A**
**คุณภาพที่พิสูจน์ได้ด้วยสายตา**
**ไม่ใช่คำโฆษณา**

# แผนทริปเที่ยวซินเจียงเหนือ

ท่าอากาศยานสุวรรณภูมิ

✈ **Day 1** : กรุงเทพ - อุรุมชี ( รับสนามบิน - อุรุมชี) พักเตรียมตัว 1 คืน

**ที่พัก** : อุรุมชี

**Day 2 :** อุรุมชี - ทางด่วนทะเลทราย S21 - อุทยานเนินทรายเกลามาอี - ภูเขา เจียงจวิน (กระเช้าลอยฟ้าชมพระอาทิตย์ตก - ปาร์ตี้พระอาทิตย์ตก - ปาร์ตี้ดิสโก้ - โรงภาพยนตร์กลางแจ้งบนภูเขา) - เล่นสกีกลางคืนบน
ภูเขาเจียงจวิน (ไม่บังคับ ไม่รวมตั๋วสกี) **ระยะทาง 500 กิโล 5 ชม.**

**ที่พัก** : อาเล่อไท่

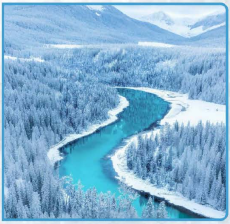

**Day 3 :** อาเล่อไท่- ทิวทัศน์น้ำแข็งและหิมะริมทะเลสาบคานาสอันแสนฝัน- คานาส สามอ่าว (อ่าวพระจันทร์- อ่าวเทพเซียน - อ่าวมังกรนอน) **ระยะทาง 250 กิโล 3:30 ชม.**

**ที่พัก** : หมู่บ้าน คานาสือ (Kanas Village)

**Day 4 :** ท่องเที่ยวหมู่บ้านในหุบเขาอาเล่อไท่ Hemu - จุดชมวิวพระอาทิตย์ตกดิน ถ่ายภาพบรรยากาศหมู่บ้าน ม้าลากเลื่อน - ขี่ม้าท่ามกลางหิมะ (เลือกได้อย่างใดอย่างนึง) - สาดน้ำร้อนกลายเป็นน้ำแข็ง - ปาร์ตี้กองไฟ - Hemu **ระยะทาง 100 กิโล 2:20 ชม.**

**ที่พัก** : หมู่บ้านเหอมู่ (Hemu Village)

**Day 5** : หมู่บ้านเหอมู่ - สนุกกับการเล่นสกี ลานสกี ผู่หลิน (สิทธิพิเศษสำหรับผู้ที่ชื่นชอบการเล่นสกี: รวมประสบการณ์เล่นสกีสำหรับผู้เริ่มต้น 4 ชั่วโมง) **ระยะทาง 470 กิโล 6:30 ชม.**

**ที่พัก** : เคอรามาอี้

**Day 6 :** คารามาอี้- ทัวร์รอบทะเลสาบไซหลี่มู่หู (เค่อเล่อยงจู๋ - ทุ่งหญ้าซีไห่ - โค้ง S - ซงซูโถว) - ไฮไลท์กิจกรรมขับ UTV กลางหิมะ (ขึ้นอยู่กับสภาพอากาศและความพร้อมให้บริการ)

**ระยะทาง 440 กิโล 5 ชม.**

**ที่พัก** : ไซหลี่มู่หู

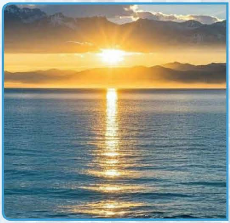

**Day 7** : ไซหลี่มู่หู - อุรุมชี ออกเดินทางช่วงเช้า เดินทางยาวจนถึงเมือง อุรุมชี กลางคืนอิสระเที่ยว ต้าปาจา หรือ “แกรนด์บาซาร์ซินเจียง” เป็นตลาดวัฒนธรรมขนาดใหญ่ที่สุดแห่งหนึ่งในจีน และถือเป็นแลนด์มาร์กสำคัญของเมืองอุรุมชี (เมืองเอกของซินเจียงเหนือ) ผสมผสานการค้า วัฒนธรรม และสถาปัตยกรรมอุยกูร์ไว้อย่างครบถ้วนในที่เดียว

**ระยะทาง 545 กิโล 5:50 ชม.**

**ที่พัก** : อุรุมชี

党旗映天山
新疆是个好地方

**Day 8** : อุรุมชี - กรุงเทพ
เดินทางสู่สนามบินอุรุมชี
เช็กอินและเดินทางกลับกรุงเทพฯ พร้อมความทรงจำ
อันงดงามจากซินเจียงตอนเหนือ
สิ้นสุดการเดินทางข้ามประเทศในฤดูหนาวอย่าง
สมบูรณ์

- เดินทางกลับประเทศไทย

# คู่มือแนะนำการแต่งกายในฤดูหนาว

AI生成
AI生成
AI生成
新疆冬季出行穿搭

## มีน้ำเปล่า , ขนมซินเจียงพื้นเมือง ไว้บนรถให้ตลอดทริป

蓝莓酸奶
蓝莓酸奶
蓝莓酸奶
蓝莓酸奶

⚠ รูปภาพด้านบนเป็นเพียงข้อมูลอ้างอิงเท่านั้น (สินค้าจริงจะถือเป็น

## ข้อควรรู้ก่อนลงทะเบียนทัวร์

» โปรแกรมทัวร์ของเรากำหนดเวลาออกเดินทางเริ่มต้นเวลา 09:00 น.

โดยให้ความสำคัญสูงสุดกับ “ความปลอดภัยของสมาชิก” ทุกการเดินทางจะมีการวางแผนด้านเวลาและระยะทางอย่างเหมาะสม เพื่อให้คนขับได้พักผ่อนอย่างเพียงพอและมีพลังงานพร้อมสำหรับการขับขี่ตลอดเส้นทาง

» เนื่องจากการเดินทางในแต่ละพื้นที่มีระยะทางค่อนข้างไกล เฉลี่ยวันละประมาณ 200–500 กิโลเมตร ทีมงานจึงให้ความสำคัญกับการบริหารเวลา ความพร้อมของรถ และสภาพร่างกายของคนขับเป็นหลัก เพื่อให้สมาชิกทุกท่านได้รับทั้งความปลอดภัย ความสะดวกสบาย และประสบการณ์การเดินทางที่ดีที่สุดตลอดทริป

» กระเป๋าที่นำติดตัวได้
เนื่องจากพื้นที่ท้ายรถมีจำกัด แต่ละคนสามารถนำกระเป๋าเดินทางใบใหญ่ขนาด 26–28 นิ้วได้ 1 ใบ และ กระเป๋าสะพาย/เป้ 1 ใบ (จำเป็นต้องมี)

» ทริปแบบร่วมรถ (จอยกรุ๊ป) ที่นั่งจัดตามความเหมาะสมโดยหัวหน้าทัวร์ เพื่อความเป็นระเบียบและความสะดวกของสมาชิกทุกคน และเพื่อความปลอดภัยที่นั่งด้านหน้าขอสงวนให้ผู้สูงอายุ ผู้อาวุโส สมาชิกที่มีข้อจำกัดในการเคลื่อนไหว

» ระหว่างเที่ยวให้ปฏิบัติตามกฎของสถานที่ท่องเที่ยว
โปรดระมัดระวังความปลอดภัยส่วนบุคคล ห้ามเข้าเขตอันตรายด้วยตนเอง

» ผู้ที่ไม่เหมาะสมร่วมทริป
- หญิงตั้งครรภ์
- เด็กที่ยังอยู่ในช่วงให้นม

- ผู้สูงอายุ 75 ปีขึ้นไป

### ≫ การปรับเปลี่ยนแผนการเดินทาง

หากพบเหตุสุดวิสัย เช่น สภาพอากาศไม่เอื้ออำนวย, ถนนปิด ฯลฯ
ทางทีมงานอาจเปลี่ยนแปลงโปรแกรมตามสถานการณ์จริง

### ≫ เวลาตารางทริปเป็นเพียงการประมาณการ

โปรแกรมจริงอาจแตกต่างกันตามวันเดินทาง และ ภาพประกอบเป็นเพียงตัวอย่าง

### หมายเหตุ

ราคาโปรแกรม ไม่รวมค่าอาหารกลางวันและเย็น
(มีบริการอาหารเช้าในบางโรงแรม)
โดยไกด์จะดูแลและแนะนำร้านอาหาร พร้อมพาไปรับประทานเป็นรอบ ๆ

中國東方航空
CHINA EASTERN

中国南方航空
CHINA SOUTHERN

**(Full Service)**

## บินสบายกับ

# สายการบินจีน!

**ฟรี!** สัมภาระ 23kg.
กระเป๋าถือ 8kg.
พร้อมบริการอาหาร 1 มื้อ

ที่นั่งกว้าง 31 นิ้ว
นั่งสบายตลอดเที่ยวบิน
บินไปกับเราทุกที่ที่คุณอยากไป!

- ▶ กรุงเทพ - กวางโจว - อุรุมชี
- ▶ กรุงเทพ - เซี่ยงไฮ้ - อุรุมชี
- ▶ กรุงเทพ - จี่หนาน - อุรุมชี

(การเดินทางจำเป็นต้องต่อเครื่อง)

# ไฮไลท์ของทริป
## Highlights

⭐ ไฮไลท์ของทริป

# ⭐ โปรแกรม

# ⭐ ซินเจียงเหนือ 8D7N

## รวมค่าเข้าอุทยานสถานที่ต่างๆ
## ในโปรแกรมไม่มีบวกเพิ่ม

**ฟรี**

**บริการถ่ายภาพระหว่างทริป**

**และ บินโดรนฟรีวีดีโอจากโปรแกรม 1 คลิป**

## 1

**ฟรีโดรนวีดีโอ** กรุ๊ปหมู่มุมสูง
ภูเขาหิมะรอบทิศ→โมเมนต์
เหมือนหลุดเข้าไปในโลกนิยาย
ทะเลสาบไซหลี่มู่หู

**ฟรีโดรน วีดีโอ**

小红书
小红书号：a_9506176 7692

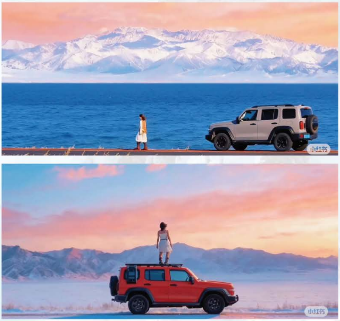

## 2

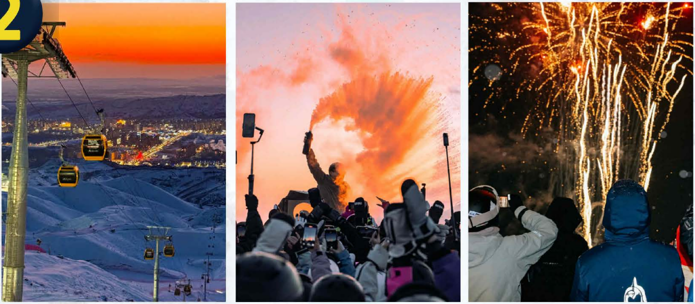

ชมวิวทิวทัศน์เมืองภูเขาอัลไตแบบพาโนรามานั่งกระเช้าลอยฟ้า + ปาร์ตี้

## 3

กิจกรรมสุดพิเศษหมู่บ้านเหอมู่ ม้าลากเลื่อน /
ขี่ม้าท่ามกลางหมู่บ้านหิมะ (เลือกได้อย่างใดอย่างนึง)

4

ปาร์ตี้กองไฟเฮมู่ – พบกับค่ำคืนอันแสนงดงามในซินเจียงตอนเหนือ

5

2800 ALT
吉克普林
云霄峰
中哈俄蒙友谊峰
海拔4374
阿西麦里峰
海拔2848
我在吉克普林等你

ความสนุกในการเล่นสกีที่ ผู่หลิน (สิทธิพิเศษสำหรับผู้ที่ชื่นชอบการเล่นสกี รวมตั๋วประสบการณ์การเล่นสกีเบื้องต้นที่ ผู่หลิน 4 ชั่วโมง) - กำหนดการเปิดทำการประมาณเดือนธันวาคม

6

小红书

ไซหลี่มู่หู UTV (กิจกรรมเฉพาะช่วง) : สัมผัสกับความเร็ว และความหลงใหลของทะเลสาบน้ำแข็งสีฟ้า + ถ่ายวิดีโอยอดนิยมของทะเลสาบ

## 7

小红书号：F1770386322
小红书号：F1770
小红书号：Bearpupu

ลอยคอท้า -20 องศา ในชุดกุ้งลอปเตอร์— หนาวจนชา
แต่ฟินจนลืมหายใจ

# Hotel

Northern Xinjiang

8D7N

**Stay Detail :** Hotel ทั้งหมด 7 คืน 8D7N

เสิร์ฟความสบายด้วยที่พักระดับ 3-4 ดาว หรือเทียบเท่า

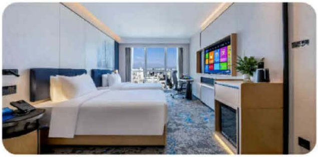

AERO TOUR
TRAVEL AND TOUR

# ยกระดับทุกการเดินทางของคุณ!

# บริการรดระดับ

# VVIP ที่นั่ง 1+1

⭐ บริการระดับ VVIP ที่พร้อมปรนนิบัติ
คุณตลอดเส้นทาง/ตลอดอีเวนต์

⭐ บริการที่รวดเร็ว ตรงจุด และเฉพาะเจาะจง

AERO TOUR

TRAVEL AND TOUR

## เงื่อนไขการจอง และยกเลิกการเดินทาง

1. การจองและชำระมัดจำ
กรุณาชำระเงินมัดจำ ท่านละ 50% ของราคาโปรแกรม เพื่อยืนยันการจอง หากยกเลิกภายหลังชำระเงินมัดจำ บริษัทฯ ขอสงวนสิทธิ์ ไม่คืนเงินมัดจำทุกกรณี ทั้งนี้สามารถโอนสิทธิ์ให้ผู้อื่นเดินทางแทนได้โดยไม่มีค่าใช้จ่าย
2. การชำระค่าทัวร์ส่วนที่เหลือ
ชำระค่าทัวร์ส่วนที่เหลือ ก่อนวันเดินทางอย่างน้อย 30 วัน หากยกเลิกหลังชำระเต็มจำนวน บริษัทฯ ขอสงวนสิทธิ์ ไม่คืนเงินค่าทัวร์ทั้งหมดหรือบางส่วนอย่างไรก็ตาม
3. การเปลี่ยนวันเดินทาง / โปรแกรมทัวร์
เมื่อชำระเงินมัดจำหรือค่าทัวร์แล้ว ไม่สามารถเลื่อนวันเดินทางหรือเปลี่ยนโปรแกรมได้ การเปลี่ยนแปลงดังกล่าวถือเป็นการยกเลิกทัวร์ และไม่สามารถขอคืนเงินได้

## หมายเหตุสำคัญ

1. บริษัทฯ ขอสงวนสิทธิ์ในการเปลี่ยนแปลงรายการทัวร์ตามความเหมาะสมกรณีเกิดเหตุสุดวิสัย
2. บริษัทฯ ไม่รับผิดชอบต่อความเสียหายหรือค่าใช้จ่ายที่เกิดจากเหตุการณ์นอกเหนือการควบคุม เช่น ความล่าช้าของสายการบิน ภัยธรรมชาติ อุบัติเหตุการเจ็บป่วย หรือการสูญหาย
3. กรณีถอนตัวระหว่างการเดินทาง หรือไม่ใช้บริการบางรายการ ถือเป็นการสละสิทธิ์ และไม่สามารถขอคืนเงินได้
4. บริษัทฯ ไม่รับผิดชอบกรณี ถูกปฏิเสธการเข้า–ออกประเทศ เนื่องจากเอกสารไม่สมบูรณ์ หรือเหตุผลจากหน่วยงานราชการ

5. รายการทัวร์เป็นเพียงกำหนดการเบื้องต้น และอาจมีการเปลี่ยนแปลงตามความเหมาะสม โดยคำนึงถึงประโยชน์ของผู้เดินทางเป็นสำคัญ

6. หากไม่สามารถเข้าชมสถานที่ หรือร่วม กิจกรรมตามโปรแกรมได้จากเหตุสุดวิสัย เช่น สถานที่ปิดหรือเกิดจากสภาพอากาศ บริษัทฯ ขอสงวนสิทธิ์ในการจัดสถานที่ทดแทน โดยไม่มีการคืนค่าใช้จ่าย

ขอขอบคุณที่ร่วมเดินทางไปกับเรา